ADELAIDE

Réf: ADELAIDETFMC

TUNIQUE FEMME MC

Tissu 65% polyester 35% coton 200g/m² autres coloris
65% polyester 35% coton 195g/m² coloris Litchi

- Encolure fantaisie festonnée
- Fermeture devant par pressions inox gravées HASSON
- Manches courtes
- 1 poche poitrine devant gauche
- Pinces devant et dos
- 2 poches basses avec soufflet bas de poche
- Fentes côtés
- Longueur 75 cm
- Taille 0 à 6



Noir · Magenta foncé · Vert Opale · Litchi



	0	1	2	3	4	5	6
A	77/85	85/93	93/101	101/112	112/123	123/134	134/145
B	63/71	71/79	79/87	87/98	98/110	110/122	122/134
D	87/95	95/103	103/111	111/122	122/133	133/144	144/155

Tailles

Entretien






Encolure fantaisie festonnée


Poches basses avec soufflet bas


Poche poitrine



Pressions inox gravée HASSON

Les +

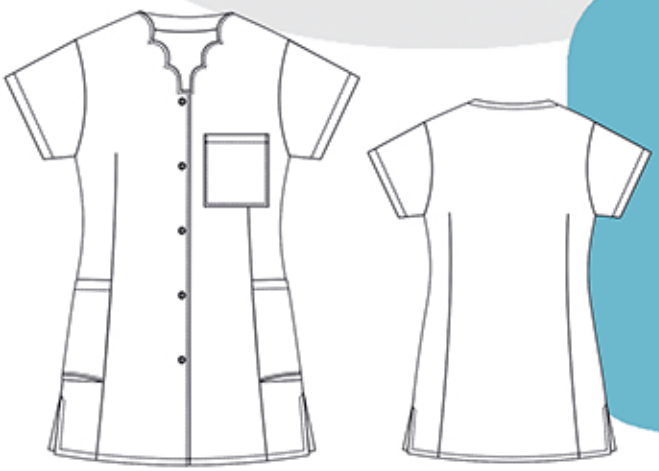

Vêtement de travail **au look moderne et esthétique**
féminin et raffiné
Encolure festonnée
Multiple poches
Coloris **tendances**
Facile d'entretien

molinel HASSON

Marques & modèles déposés

Document non contractuel, sous réserves d'erreurs ou d'omissions, réserve de modifications: dans le but d'améliorer ses modèles, MOLINEL se réserve le droit de modifier sans préavis. Les éléments techniques sont donnés à titre indicatif et ne peuvent être opposables
Toute reproduction totale ou partielle interdite. Tous droits réservés MOLINEL