REESE [OB E SRC]

FEMME: 57160 NOIR | **TAILLE:** EU 35-42 UK 2.5-8 | OB CE UKCA EN ISO 20347:2012 [OB E SRC]



- **Tige en cuir**
- **Doublure en polyester recyclé**
- **Tige hydrofuge conçue pour repousser temporairement l'eau et garder vos pieds au sec**
- **Sans métal**

GUIDE DE DONNÉES	
Certification:	EN ISO 20347:2012 [OB E SRC]
Matériau supérieur:	Cuir
Matériau de doublure:	Polyester recyclé
Matériau de la semelle intermédiaire:	EVA recyclé
Matériau de la semelle extérieure:	Caoutchouc
Embout de sécurité:	N/A

Cliquez ou scannez le code QR pour voir le certificat



SEMELLE SFC EXTRÊMEMENT ANTIDÉRAPANTE
- **Dépasse les standards de la norme SR selon le test de résistance au glissement de la norme EN ISO20344:2021**

TRIPGUARD POUR PROTÉGER CONTRE LES CHUTES
- **Permet une facilité de mouvement entre différentes surfaces**
- **Profondeur augmentée pour une durabilité et une durée d'usure améliorées**
- **La plus grande surface couverte par la semelle extérieure offre une meilleure résistance au glissement**

TEST DES PROPRIÉTÉS ANTIDÉRAPANTES DE NOTRE SEMELLE EXTÉRIEURE SFC [EN ISO 20344:2021]

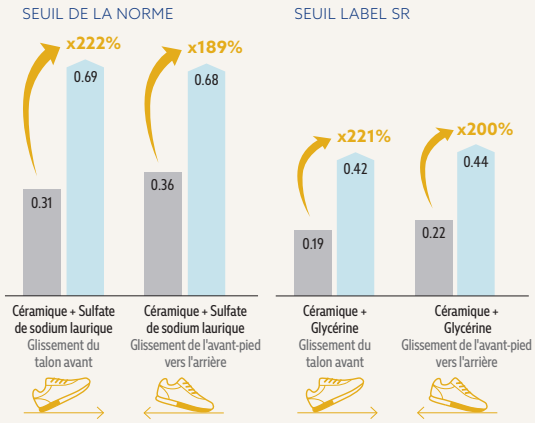

Test EN ISO 20344:2021 effectué pour déterminer la résistance au glissement par Intertek Testing Services Shenzhen Ltd, en août 2022. Sur une échelle où 0 correspond à l'absence de friction et 1 à une très forte friction (par exemple, sur un tapis sec). Toutes les chaussures SFC sont équipées de la semelle extérieure antidérapante brevetée Shoes For Crews.
Produit testé : Carrig Low 62201.



SHOES FOR CREWS