OLD SCHOOL IV [ESD]

MIXTE : 36111 NOIR | **TAILLE :** EU 35-47, UK 2.5-12 | ESD



Chaussant régulier

- **Tige en cuir**
- **TIGE HYDROFUGE conçue pour repousser temporairement l'eau et garder vos pieds au sec**
- **Doublure en polyester recyclé**
- **Sans métal**

GUIDE DE DONNÉES	
Certification :	N/A
Matériau supérieur :	Cuir
Matériau de doublure :	Polyester recyclé
Matériau de la semelle intermédiaire :	Caoutchouc
Matériau de la semelle extérieure :	Caoutchouc
Embout de sécurité :	N/A



ESD ESD

Semelle intérieure double épaisseur avec rembourrage profond

SEMELLE SFC EXTRÊMEMENT ANTIDÉRAPANTE

- **Dépasse les standards de la norme SR selon le test de résistance au glissement de la norme EN ISO20344:2021**
- **La plus grande surface couverte par la semelle extérieure offre une meilleure résistance au glissement**

TEST DES PROPRIÉTÉS ANTIDÉRAPANTES DE NOTRE SEMELLE EXTÉRIEURE SFC [EN ISO 20344:2021]

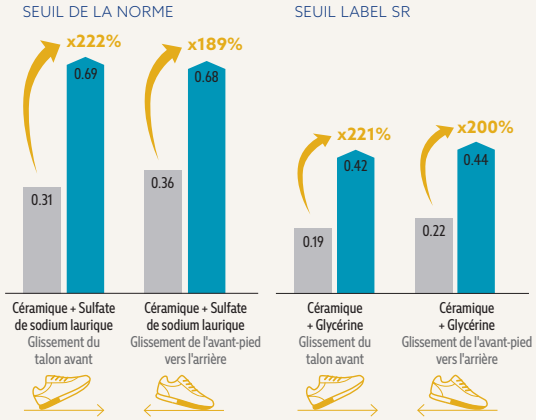

Test EN ISO 20344:2021 effectué pour déterminer la résistance au glissement par Intertek Testing Services Shenzhen Ltd, en août 2022. Sur une échelle où 0 correspond à l'absence de friction et 1 à une très forte friction (par exemple, sur un tapis sec). Toutes les chaussures SFC sont équipées de la semelle extérieure antidérapante brevetée Shoes For Crews. Produit testé : Carrig Low 62201.

Semelle intérieure en EVA, rembourrée et amovible



Poids (par chaussure) : 380 grammes (basé sur la taille 42)

Également disponible :



Old School IV Blanc : 38960

SHOES FOR CREWS