Pochettes de plastification

Finition brillante – 80 microns – A4 pré-perforée – Pack de 100

Pochettes spécialisées

Spécificités

- Épaisseur de 80 microns – offrant une protection quotidienne pour les documents
- Idéal pour les documents plastifiés nécessitant un classement, tels que les catalogues, menus, supports pédagogiques et papiers fréquemment manipulés
- Configuration de perforation adaptée aux classeurs 2, 3 et 4 anneaux
- Finition brillante au format A4
- Lot de 100 pochettes
- Compatible avec toutes les marques de plastifieuses







Caractéristiques

Segment	Pochettes de plastification spécialisées
Taille	A4
Épaisseur de la pochette (microns)	80
Épaisseur de la pochette (mm)	2 x 0.08
Finition	Brillante
Caractéristiques	Pré-perforée
Meilleur usage pour	Catalogues – Menus – Supports pédagogiques
Matériaux principaux	PET - EVA
Quantité par paquet	100
Quantité par carton de regroupement	10
Pays d'origine	Vietnam





Pochettes pré-perforées A4 – 100pk	**5452502**	**UPC:** 043859521821	**SCS:** 10043859521828

Pochettes de plastification

Finition brillante – 80 microns – A4 pré-perforée – Pack de 100

Pochettes spécialisées

Recyclabilité

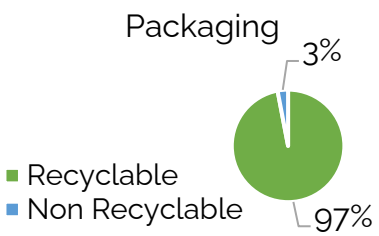

Recyclabilité du packaging

Pourcentage du poids de l'emballage pouvant être envoyé au recyclage.

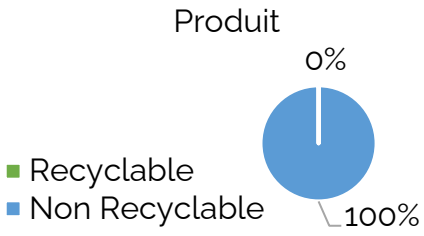

Recyclabilité du produit

Pourcentage du poids du produit pouvant être facilement séparé et envoyé au recyclage.

Autres informations

Service Client :
Pour toute question relative au produit ou pour plus d'informations, notre équipe dédiée du service client est joignable gratuitement au 01 78 64 91 00.

Support Après-Vente :
- Réparable **:** N/A
- Disponibilité des pieces détachées **:** N/A
- Retournable**:** Oui, conformément aux conditions commerciales de Fellowes

Conseils :

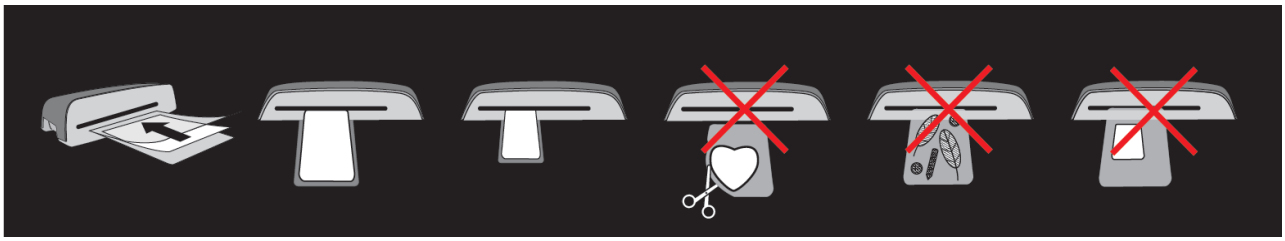

- Assurez-vous que le document est centré contre le bord scellé.
- Utilisez des pochettes adaptées aux paramètres appropriés.
- Insérez la pochette dans la machine bord scellé en premier. Utilisez les repères d'entrée comme guide.
- Ne coupez pas la pochette avant la plastification.
- Ne plastifiez pas d'objets tranchants ou métalliques.
- N'utilisez pas une taille de pochette inadaptée au document.